

Misceláneos y recomendaciones editoriales:

1) De nada sirvió permitir la reelección.

*Artículo de Ricardo Raphael / Milenio / “De nada sirvió la reelección” / 13 de febrero 2021 / Cuando el cargo de representación popular no se debe al pueblo sino al dirigente de partido, algo en la democracia se ha podrido. Esta es la definición de la repudiada partidocracia: cuando los líderes de los aparatos partidistas actúan como dueños únicos del registro electoral y para perpetuarse juegan con las candidaturas premiando a los leales y castigando a las voces críticas. No hay fuerza política en México que hoy se salve de esta lógica perversa.

<https://www.milenio.com/opinion/ricardo-raphael/politica-zoom/de-nada-sirvio-permitir-la-reeleccion>

2) Diez temas que deben ser la agenda del 2021.

*Artículo de Luis Miguel González / El Economista / “Diez temas de los que hablaremos en 2021” / 23 de diciembre 2020. La coyuntura política económica que estamos viviendo nos hará partícipes de discusiones en las que debemos estar atentos:

- Coronavirus
- Elecciones
- Mercado Laboral
- Pemex
- Autonomía de BANXICO
- Joe Biden y el cambio de paradigma en EUA
- China como jugador preponderante
- Empoderamiento de las mujeres
- Ciberseguridad
- Pacto fiscal de México

<https://www.eleconomista.com.mx/revistaimef/Diez-temas-de-los-que-hablaremos-en-2021-20201223-0021.html>

SARS-CoV-2: De la Pandemia a la Sindemia



Se vislumbra una pequeña luz al final del túnel con la vacuna, pero no habrá recuperación económica sostenida sin el fin y/o control de la crisis sanitaria.

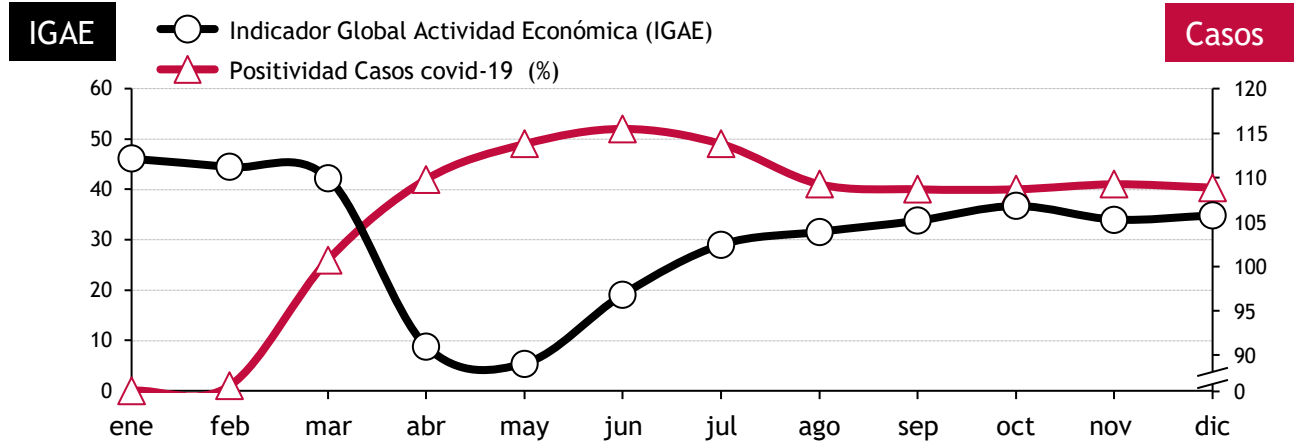

Fuente: Elaboración propia con datos INEGI | Secretaría de Salud.

REFERÉNDUM 4T: Elecciones Federales-Locales 2021



≈ 21 mil cargos por voto directo

Considerada un “referéndum” para el Presidente. ¿Qué escenarios de gobernabilidad y gobernanza nos dará la elección intermedia?



500 Diputados Federales

+

30 Congresos Locales



+ **15** Gubernaturas + **1,900** Ayuntamientos

INE
Instituto Nacional Electoral



Calendario Electoral 2021

Fuente: Elaboración propia con datos del INE.

MERCADO LABORAL-CONTRACTUAL



Ajustes por covid-19 | Incremento al Salario Mínimo General, impactos al poder adquisitivo e inflación | Revisión esquema Outsourcing | Compromisos TMEC

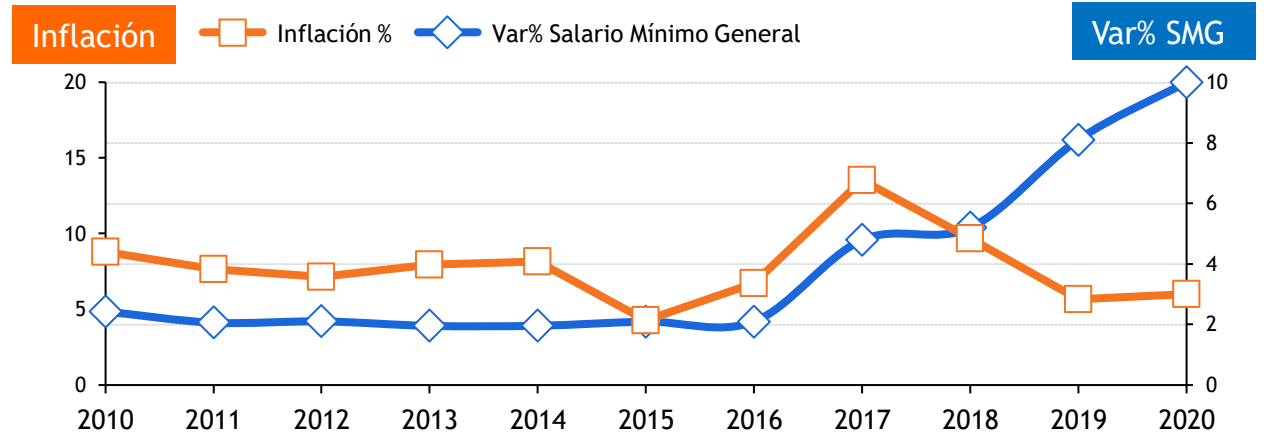

Fuente: Elaboración propia con datos INEGI | Secretaría del Trabajo y Previsión Social.

PEMEX: Rentabilidad-Productividad



El rescate de la Petrolera Mexicana se ha convertido en un eje de gobierno para AMLO, al costo que sea. Posibles impactos en la calificación de la deuda soberana de México

TASA DE DERECHOS | UTILIDAD COMPARTIDA CARGA FISCAL PEMEX

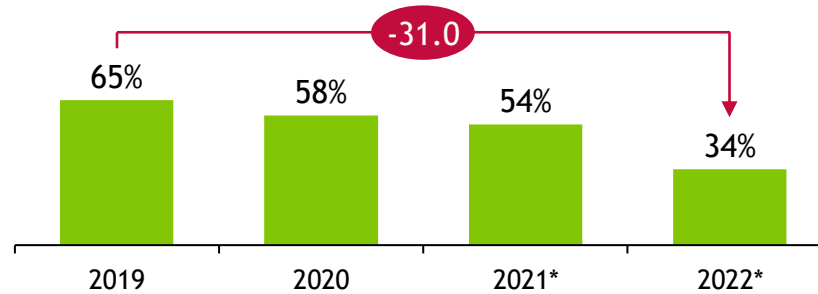

En 2016 PEMEX pagó \$103,000 millones de pesos de impuestos y derechos. En 2020 pagará \$48,600 millones.

*) Iniciativa de Ley en el Senado de la República
Fuente: Elaboración propia con datos PEMEX.

BANXICO: Autonomía | Mandato Constitucional | Reformas



Un cambio de rumbo se espera en este Organismo con varias reforma de Ley en puerta, además de una clara influencia en su Junta de Gobierno pro 4T con la llegada de Galia Borja



Fuente: Elaboración propia con datos de BANXICO.

ESTADOS UNIDOS: Fin de la era Trump | Inicia la era Biden



Muchos temas pendientes en la agenda bilateral: TMEC | Biocombustibles | Migración | ONG's | Medioambiente | Relación con China

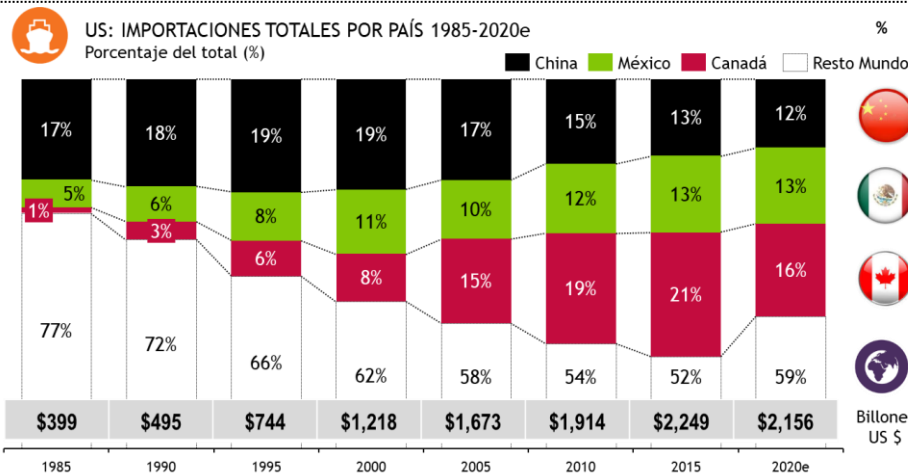

Los conflictos políticos entre China-US, aunado a la implementación del TMEC y a la contigencia sanitaria por el covid-19, abren un abanico de reubicación de inversiones que, pueden llevar a México a convertirse en el segundo país más competitivo en el mercado de US.

Fuente: Elaboración propia con datos Census Gov. <https://www.census.gov/foreign-trade/balance/c0004.html>

CHINA: El nuevo gigante del mundo



China-US inician una “guerra fría comercial”. Por el T-MEC, México tiene candados para acercarse a China. “En esto, México está muy nortado y muy poco orientado” (El Economista).

Figure 3: Share of nominal GDP

Percent, 2020 preliminary boxed

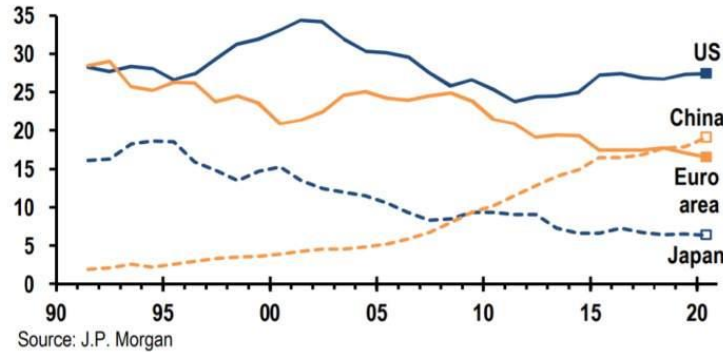

Source: J.P. Morgan

Fuente: Elaboración e investigación propia.

China ya es la segunda economía más grande del mundo con un PIB (en dólares corrientes) de más de US \$14 billones de dólares.

El fuerte crecimiento que ha experimentado el gigante asiático en las últimas décadas, junto al estancamiento de la zona Euro ha permitido un *sorpasso* rápido que se ha producido de facto en 2019, según las estimaciones de JP Morgan.

PACTO FISCAL NO PETROLIZADO: Nueva realidad para Estados-Municipios



Con el agotamiento del modelo actual y PEMEX operando en números rojos habrá que repensar la forma de recaudación y gasto para los estados y municipios.

PROPUESTA NUEVO IMPUESTO PREDIAL DISTRIBUCIÓN (%)

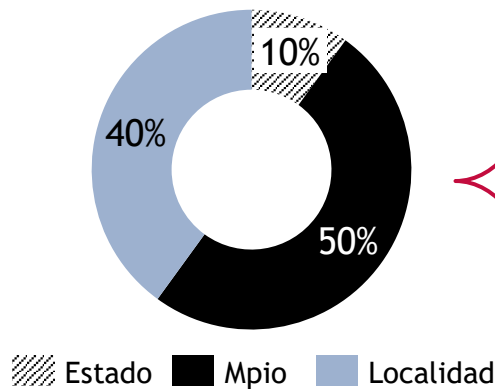

- Abundancia petrolera = no incentivos a recaudar por parte de los municipios.
- Reformas: Art 115 Constitución | Ley de Coordinación Fiscal | Otras.
- Debe quedar a cargo del Estado y con un Catastro actualizado por el INEGI.
- Nueva distribución y forma de transferencia del impuesto (progresiva de acuerdo al grado de marginación del municipio).
- Beneficios: Derechos de propiedad y atracción de inversión.

MOVIMIENTO FEMINISTA



Comenzó el año con #UnDíaSinNosotras (8M) y trascendió a pesar de un año dominado por el covid-19, las protestas anti-racistas y la debacle económica.

INGRESO MEDIO MENSUAL 2019

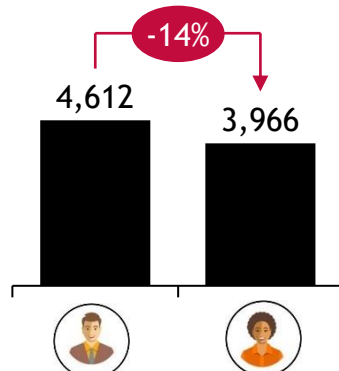

Por cada \$100 que gana el hombre, la mujer gana \$85

DISTRIBUCIÓN DEL TRABAJO HOGAR 2019 POR SEMANA

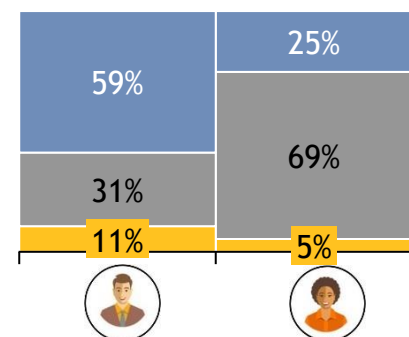

Las mujeres destinan 2.5 veces más horas al hogar que los hombres

Fuente: Elaboración propia con datos del IMCO.

CIBÉRSEGURIDAD: Protección robo de datos y fraudes



Año de consolidación del trabajo remoto y un boom en comercio electrónico, motivo por el cual los *hackers* hicieron su “agosto”.

FRAUDES CIBERNÉTICOS Y TRADICIONALES EN LA BANCA
PORCENTAJE (%)

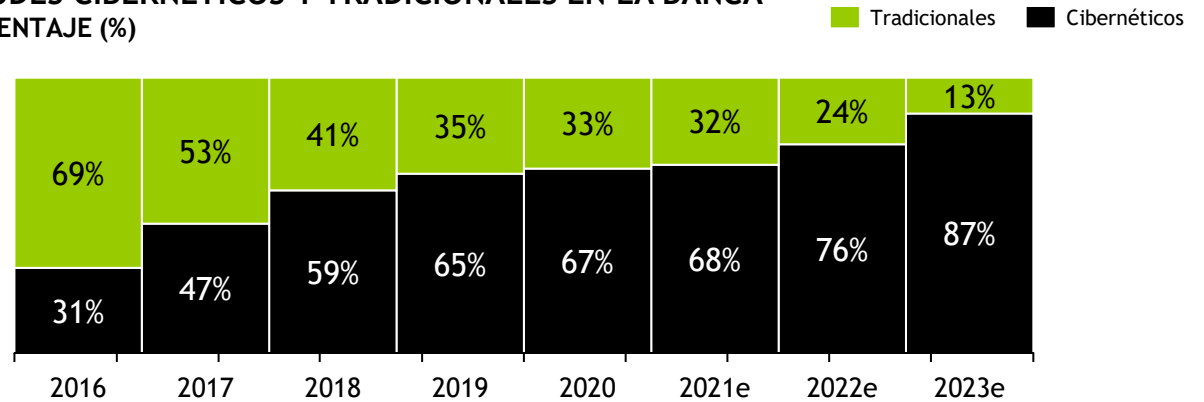

Fuente: Elaboración propia con datos de la CONDUSEF.

EPÍLOGO Y COLOFÓN DEL DÍA...

- La sociedad está huérfana de líderes con vocación renovadora.
- Las instituciones que intentan “representarnos” no están enfocadas en solucionar problemas y conflictos; de hecho, los exacerban.
- Estamos condenados a la partidocracia y parece más fuerte.
- Los ciudadanos tenemos que enfrentar el día a día con semáforo rojo, verde o naranja... *terminaremos dándoles la importancia que tienen.*
- Atención con encomendarnos a la vacuna como si fuera un remedio mágico.
- El envejecimiento de la población está llamado a ser una de las transformaciones sociales más importantes del siglo XXI

Maggie Khun / Gray Panthers, sobre el envejecimiento: “es una enfermedad y un desastre; ...los viejos somos inútiles; no tenemos sexo; no tenemos poder y somos todos iguales”.